

# **Serviço Médico Universitário Rubens Brasil (SMURB)**

**CARTILHA INDICATIVA DE  
SERVIÇOS DE  
PSICOLOGIA**

**2ª EDIÇÃO, DEZ/2023**

**UNIVERSIDADE FEDERAL DA BAHIA (UFBA)**

**PAULO CESAR MIGUEZ DE OLIVEIRA  
REITOR**

**PENILDON SILVA FILHO  
VICE-REITOR**

**ROBERTO MEYER  
SUPERINTENDENTE DO SISTEMA UNIVERSITÁRIO DE  
SAÚDE**

**LUCIANA BOA MORTE DE SANTANA  
DIREÇÃO DO SMURB**

**DÉBORA SOFIA ANGELI DE OLIVEIRA (SMURB)  
COORDENAÇÃO TÉCNICA ASSISTENCIAL**

**MANUELA MENEZES DE ALMEIDA MOURA (SMURB)  
RESPONSÁVEL TÉCNICA DO SERVIÇO DE PSICOLOGIA**

**CRISTIANA MERCURI DE ALMEIDA BASTOS  
INSTITUTO DE PSICOLOGIA**



O SERVIÇO DE PSICOLOGIA NO MOMENTO FUNCIONA COM CINCO FRENTES DE TRABALHO: A MAIS ANTIGA E JÁ CONHECIDA PELA COMUNIDADE UFBA QUE É A PSICOTERAPIA INDIVIDUAL; A TERAPIA COMUNITÁRIA INTEGRATIVA, COORDENADA POR UMA EQUIPE MULTIPROFISSIONAL DO SMURB, ESTANDO A PSICOLOGIA REPRESENTADA PELO PSICÓLOGO NEEMIAS ROSA, O ESTÁGIO EM AVALIAÇÃO PSICOLÓGICA E O ESTÁGIO EM ORIENTAÇÃO PSICOLÓGICA, AMBOS EM PARCERIA COM A GRADUAÇÃO EM PSICOLOGIA DA UNIVERSIDADE FEDERAL DA BAHIA (IPS/ UFBA), SOB A SUPERVISÃO DAS PROFESSORAS DRA. THATIANA LIMA E DRA. ANALICEA CALMON, RESPECTIVAMENTE. POR FIM, TEMOS O PROGRAMA DE EXTENSÃO EM ORIENTAÇÃO PSICOLÓGICA, SOB A SUPERVISÃO DA PSICÓLOGA MS. MANUELA MOURA.



(ACIMA TEMOS A FOTO DA FACHADA DO SMURB, UM PRÉDIO BRANCO COM DETALHES AMARELOS)

# Como acessar o Smurb



**HORÁRIO DE FUNCIONAMENTO:  
DE SEGUNDAS ÀS SEXTAS, DAS  
07H ÀS 19H**

**MARCAÇÃO PELO E-MAIL:  
[PSICOLOGIASMURB@UFBA.BR](mailto:PSICOLOGIASMURB@UFBA.BR)  
SITE: [WWW.SMURB.UFBA.BR/](http://WWW.SMURB.UFBA.BR/)**

# Objetivo da Cartilha



**O SERVIÇO DE ATENDIMENTO PSICOLÓGICO DO SMURB É UM SERVIÇO AMBULATORIAL QUE DEPENDE NECESSARIAMENTE DE AGENDAMENTO PRÉVIO, NÃO SENDO POSSÍVEL QUALQUER ATENDIMENTO EMERGENCIAL OU DE OUTRA NATUREZA.**

**ESSA CARTILHA SURTIU EM 2022 A PARTIR DO TRABALHO CONJUNTO DOS ALUNOS DAS MATÉRIAS PROJETO INTEGRADO DE TRABALHO VI E PSICOLOGIA E SAÚDE, COMPONENTES DA GRADUAÇÃO EM PSICOLOGIA DA UFBA, E FOI ATUALIZADA EM 2023 POR ALUNOS DA MATÉRIA TÉCNICAS EM INTERVENÇÕES GRUPAIS, SENDO ESTA SUA 2ª EDIÇÃO.**

# Objetivo da Cartilha



A CARTILHA TEM COMO PRINCIPAL OBJETIVO OFERECER UMA LISTA DE INDICAÇÕES DE OUTRAS INSTITUIÇÕES OU PROFISSIONAIS QUE REALIZAM ATENDIMENTO PSICOLÓGICO EM SALVADOR, DE FORMA A FACILITAR O ENCAMINHAMENTO EM CASO DE INDISPONIBILIDADE DE VAGAS.



# Serviços

**A SEGUIR, LISTAMOS ALGUNS LUGARES  
PARCEIROS DO SMURB EM SALVADOR  
QUE TAMBÉM OFERECEM**

**ATENDIMENTO PSICOLÓGICO E/OU  
PSIQUIÁTRICO GRATUITO OU COM  
VALORES ACESSÍVEIS.**

**INFORMAMOS TAMBÉM O CONTATO  
PARA REALIZAR A MARCAÇÃO, QUAL  
TIPO DE ATENDIMENTO É OFERECIDO E  
O ENDEREÇO.**



**É MUITO IMPORTANTE SE ATENTAR  
PARA O LOCAL DO SERVIÇO E SEU LOCAL  
DE RESIDÊNCIA, JÁ QUE ALGUNS  
SERVIÇOS UTILIZAM DISSO COMO  
CRITÉRIO PARA ATENDIMENTO. ADEMAIS,  
PARA TER ACESSO A ALGUNS SERVIÇOS,  
COMO O CAPS, AINDA SERÁ PRECISO TER  
CONTATO COM A REDE SUS.**

# Assistência psicológica e psiquiátrica geral



## **CVV- CENTRO DE VALORIZAÇÃO DA VIDA**

LOCAL: RUA DO BÂNGALA, Nº 47/99, NAZARÉ

CONTATO: **188**

SITE: [WWW.CVV.ORG.BR/](http://WWW.CVV.ORG.BR/)

FACEBOOK: [WWW.FACEBOOK.COM/CAVV141](http://WWW.FACEBOOK.COM/CAVV141)

PREVENÇÃO A VIDA - URGÊNCIA (GRATUITO)

## **CPCT - CENTRO PSICANALÍTICO DE CONSULTA E TRATAMENTO**

LOCAL: RUA COMENDADOR JOSÉ ALVES FERREIRA,  
Nº 60, GARCIA

CONTATO: **(71) 987017444** (MARCAÇÃO POR  
WHATSAPP)

ATENDIMENTO PSICOTERÁPICO PSICANALÍTICO  
(VALOR A COMBINAR)

## **AMBULATÓRIO DO LUTO**

LOCAL: AMBULATÓRIO MAGALHÃES NETO, CANELA

CONTATO: **(71) 3646-3651**

ESPECIALIZADA EM QUESTÕES DE LUTO (GRATUITO)



# Assistência psicológica e psiquiátrica geral

## AMBULATÓRIO DO LUTO

LOCAL: AMBULATÓRIO MAGALHÃES NETO, CANELA  
CONTATO: (71) 3646-3651  
ESPECIALIZADA EM QUESTÕES DE LUTO  
(GRATUITO)

## ADMS/ FN - AMBULATÓRIO DOCENTE DE SAÚDE MENTAL DA FUNDAÇÃO DE NEUROLOGIA

LOCAL: RUA DEOCLECIANO BARRETO, 10, AV. CENTENÁRIO, CHAME-CHAME.  
CONTATO: 4009-8888  
ATENDIMENTOS PSIQUIÁTRICO E PSICOLÓGICO EM GRUPO E INDIVIDUAL; AVALIAÇÃO NEUROPSICOLÓGICA.  
(GRATUITO)

(AO LADO TEMOS A IMAGEM DE TRÊS MULHERES NEGRAS SENTADAS EM PUFES VERDES, CONVERSANDO. A PRIMEIRA MULHER VESTE UMA BLUSA VERDE E UMA SAIA AZUL, A SEGUNDA UMA BLUSA BRANCA E CALÇA AZUL E A TERCEIRA BLUSA AZUL E CALÇA BRANCA)



# Assistência psicológica e psiquiátrica geral



## **FUNDAÇÃO DE NEUROLOGIA E NEURÓCIRURGIA DA BAHIA**

**LOCAL: RUA DEOCLICIANO BARRETO, NÚMERO 10,  
CHAME- CHAME, SALVADOR**

**CONTATO: (71) 4009- 8888**

**ATENDIMENTO MULTIDISCIPLINAR ORIENTADO ÀS  
QUESTÕES NEUROLÓGICAS. TRIAGEM PARA  
ATENDIMENTO GRATUITO AOS SÁBADOS**

## **EQUIPE DE ATENÇÃO ESPECIALIZADA EM SAÚDE MENTAL (EMAESM)- ADULTO**

**LOCAL: MULTICENTRO CARLOS GOMES, R. CARLOS  
GOMES, 270, DOIS DE JULHO**

**CONTATO: (71) 3025- 9600**

**UNIDADE ESPECIALIZADA DE ATENÇÃO  
PSICOSSOCIAL- AMBULATORIAL  
DISTRITOS SANITÁRIOS CAJAZEIRAS, CENTRO  
HISTÓRICO (GRATUITO)**

# Assistência psicológica e psiquiátrica geral



## **INSTITUTO JUNGUIANO DA BAHIA**

LOCAL: ALAMEDA GONZALES, 15 - CANDEAL

CONTATO: (71) 33566811,

(71) 999792828 (WHATSAPP)

PSICOTERAPIA INDIVIDUAL (VALOR A COMBINAR)

## **ESPAÇO TERAPÊUTICO LÓTUS**

LOCAL: AV. ANTONIO CARLOS MAGALHAES, 3259,  
CENTRO EMPRESARIAL LAURELIO LEIRO, SALA 305

CONTATO: (71) 984150216 (LIGAÇÃO E WHATSAPP)

PSICOTERAPIA INDIVIDUAL (VALOR A COMBINAR)

## **GRUPO SINCRONIA PSI**

CONTATO: (71) 98555-5889 (WHATSAPP)

PSICOTERAPIA INDIVIDUAL ONLINE OU PRESENCIAL  
(O ENDEREÇO DEPENDE DO PROFISSIONAL QUE  
FOR ATENDER) (VALOR A COMBINAR)

## **NÚCLEO RECONVEXO**

LOCAL: AV. ANTONIO CARLOS MAGALHAES, 3129,  
SALA 305

CONTATO: (71) 98430-5780 (WHATSAPP)

PSICOTERAPIA INDIVIDUAL, AVALIAÇÃO  
PSICOLÓGICA, CRIANÇAS A PARTIR DE 4 ANOS,  
FAMÍLIA, CASAL E GRUPO (VALOR A COMBINAR)

# Assistência psicológica e psiquiátrica geral



## **NÚCLEO DE PSICOLOGIA PABLO DURAN**

**LOCAL: CIDADE DA LUZ, RUA BARRETO PEDROSO,  
295 - PITUAÇU**

**EMAIL: MCELIA.GOMES@UOL.COM.BR (RESPONSÁVEL  
MARIA CELIA GOMES, CRP: 03/0405)**

**CONTATO: (71) 3363-5538**

**PSICOTERAPIA INDIVIDUAL PRESENCIAL OU ONLINE  
(GRATUITO)**

## **NÚCLEO DE ATENDIMENTO PSICOLÓGICO - NAPSI**

**LOCAL: R. SENADOR THEOTÔNIO VILELA, 225,  
ED. CIDADELA CENTER III, SALAS 408 E 709 -  
CANDEAL**

**CONTATO: (71) 98126-8568 (WHATSAPP)**

**PSICOTERAPIA INDIVIDUAL PRESENCIAL OU ONLINE,  
CRIANÇA A PARTIR DE 4 ANOS, ADOLESCENTE,  
ADULTO, IDOSO**

**PSICANÁLISE (VALOR A COMBINAR)**

# Centros de Atenção Psíquica (CAPS)

**ATENÇÃO: FAÇA O CONTATO PREFERENCIALMENTE PRESENCIAL**

## **CAPS II GARCIA/UFBA**

**LOCAL: RUA LEOVIGILDO FILGUEIRAS 392, GARCIA  
REF. PRÓX. COLÉGIO 2 DE JULHO  
CONTATO: (71) 3329-1004  
DISTRITOS SANITÁRIOS: BARRA, RIO VERMELHO  
(TRIAGEM ANTES DA MARCAÇÃO) (GRATUITO)**

## **CAPS II OSWALDO CAMARGO**

**LOCAL: RUA ITABUNA S/N- RIO VERMELHO  
CONTATO: (71) 3611- 5600  
ATENÇÃO PSÍQUICA  
DISTRITOS SANITÁRIOS: BARRA, RIO VERMELHO  
(GRATUITO)**

## **CAPS II ARISTIDES NOVIS**

**LOCAL: RUA LAURINDO RÉGIS, Nº 1, ENG. VELHO DE  
BROTAS  
CONTATO: (71) 3202- 1645  
ATENÇÃO PSÍQUICA  
DISTRITO SANITÁRIO: BROTAS (GRATUITO)**

# Centros de Atenção Psíquica (CAPS)

**ATENÇÃO: FAÇA O CONTATO PREFERENCIALMENTE PRESENCIAL**

## **CAPS II EDUARDO SABACK**

LOCAL: RUA CONDE PEREIRA CARNEIRO 148, PERNAMBUES. EM FRENTE A RÁDIO METRÓPOLE  
CONTATO: 3460-1957 / 3611-7912 / 3202-1591  
ATENÇÃO PSICOSSOCIAL  
DISTRITOS SANITÁRIOS: CABULA/BEIRU  
ATENDE PARA CONTINUIDADE DO TRATAMENTO (GRATUITO)

## **CAPS II NISE DA SILVEIRA**

LOCAL: RUA JERUSALÉM, Nº15-ESTRADA DE JAGUARIBE  
CONTATO: (71) 3202- 1738  
ATENÇÃO PSICOSSOCIAL  
DISTRITO SANITÁRIO: CAJAZEIRAS (GRATUITO)

## **CAPS II AGUAS CLARAS**

LOCAL: RUA CORONEL AZEVEDO S/N- CAJAZEIRAS II  
CONTATO: (71) 3202- 1294  
ATENÇÃO PSICOSSOCIAL  
DISTRITO SANITÁRIO: CAJAZEIRAS (GRATUITO)

# Centros de Atenção Psíquica (CAPS)

**ATENÇÃO: FAÇA O CONTATO PREFERENCIALMENTE PRESENCIAL**

## **CAPS II ANTÔNIO ROBERTO PELLEGRINO**

LOCAL: RUA ARQUIMEDES GONÇALVES, 226,  
JARDIM

BAIANO. PROX. CAMPO DA PÓLVORA

CONTATO: (71) 3321- 3679 / 3231-6644 / 3231-2359  
3256-0869 / 3386-4385 / 3386-0696

ATENÇÃO PSICOSSOCIAL

DISTRITO SANITÁRIO: CENTRO HISTÓRICO  
(GRATUITO)

## **CAPS II ADILSON PEIXOTO SAMPAIO**

LOCAL: RUA DO CÉU, 77, BONFIM

CONTATO: (71) 3202-0635

ATENÇÃO PSICOSSOCIAL

DISTRITO SANITÁRIO: ITAPAGIPE (GRATUITO)

## **CAPS II FRANCO BASAGLIA**

LOCAL: RUA ARISTÓTELES COSTA LEAL Nº 36 -  
PIATÃ (ATRÁS DO HABIB'S).

CONTATO: 3611-3546

ATENÇÃO PSICOSSOCIAL

DISTRITO SANITÁRIO: ITAPUÃ (GRATUITO)

# Centros de Atenção Psíquica (CAPS)

**ATENÇÃO: FAÇA O CONTATO  
PREFERENCIALMENTE PRESENCIAL**

## **CAPS II LIBERDADE**

LOCAL: RUA JARDIM VERA CRUZ, 197- IAPI  
CONTATO: (71) 3202- 1599  
ATENÇÃO PSICOSSOCIAL  
DISTRITO SANITÁRIO: LIBERDADE (GRATUITO)

## **CAPS II PAU DA LIMA**

LOCAL: ESTRADA DAS MURIÇOCAS, COND. DOM BOSCO  
CONTATO: (71) 3202- 1278  
ATENÇÃO PSICOSSOCIAL  
DISTRITO SANITÁRIO: PAU DA LIMA (GRATUITO)

## **CAPS II SÃO CAETANO**

LOCAL: RUA PROFº GOES CALMON S/N . ANTIGO INSTITUTO HELENA JAMBEIRO, PRÓX A 4º DELEGACIA, ESQUINA COM A POLICLINICA DE SÃO CAETANO.  
CONTATO: (71) 3202- 1894  
ATENÇÃO PSICOSSOCIAL  
DISTRITOS SANITÁRIOS: SÃO CAETANO/VALÉRIA (GRATUITO)



# Centros de Atenção Psíquica (CAPS)

**ATENÇÃO: FAÇA O CONTATO PREFERENCIALMENTE PRESENCIAL**

## **CAPS II MARIA CÉLIA DA ROCHA**

**LOCAL: RUA JOSÉ PIRES CASTELO BRANCO- PRAIA GRANDE**

**CONTATO: (71) 3397- 4706**

**ATENÇÃO PSICOSSOCIAL**

**DISTRITO SANITÁRIO: SUBÚRBIO FERROVIÁRIO (GRATUITO)**

## **CAPS II NZINGA (ONG)**

**LOCAL: R. SANTA FILOMENA EM FRENTE AO PSF DE SÃO TOMÉ DE PARIPE**

**CONTATO: (71)3521-4706**

**ATENÇÃO PSICOSSOCIAL**

**DISTRITO SANITÁRIO: SUBÚRBIO FERROVIÁRIO (GRATUITO)**

## **CAPS III ROSA GARCIA**

**LOCAL: R. PEDRO SILVA RIBEIRO S/N- ARMAÇÃO**

**CONTATO: (71)3611-2968**

**ATENÇÃO PSICOSSOCIAL**

**DISTRITO SANITÁRIO: BOCA DO RIO, ARMAÇÃO, MARBACK, COSTA AZUL, IMBUÍ, PITUAÇU,**

# Assistência à criança e à/ao adolescente



## **PROJETO BRINCANDO EM FAMÍLIA**

**LOCAL: BIBLIOTECA INFANTIL MONTEIRO LOBATO,  
PÇ. CONSELHEIRO ALMEIDA COUTO, S/N - NAZARÉ**

**CONTATO: (71) 99268-3438 (SÓ WHATSAPP)**

**FUNCIONAMENTO: TERÇA DE MANHÃ E  
QUINTA DE TARDE**

**PÚBLICO: CRIANÇAS DE 2 A 12 ANOS  
ACOMPANHADAS DE SUAS FAMÍLIAS (GRATUITO)**

## **EQUIPE DE ATENÇÃO ESPECIALIZADA EM SAÚDE MENTAL (EMAESM)- INFANTO JUVENIL**

**LOCAL: RUA CARLOS GOMES, 270, DOIS DE JULHO**

**CONTATO: (71) 3025- 9600**

**ATENÇÃO MULTIPROFISSIONAL**

**DISTRITOS SANITÁRIOS: TODOS OS DISTRITOS DE  
SALVADOR (GRATUITO)**

## **CAPS IA PROF LUIZ MEIRA LESSA**

**LOCAL: R. DAS MANGALOEIRAS, 32 - JAGUARIBE**

**CONTATO: (71)3611-7913**

**ATENÇÃO PSICOSSOCIAL**

**DISTRITO SANITÁRIO: JAGUARIBE, PIATÃ, ITAPUÃ,  
AEROPORTO, CAMPINAS, PRAIA DO FLAMENGO,  
STELLA MARIS, MUSSURUNGA, NOVA BRASÍLIA,  
PARALELA, SÃO CRISTÓVÃO**

# Uso abusivo de drogas

**ATENÇÃO: FAÇA O CONTATO  
PREFERENCIALMENTE PRESENCIAL**

## **CATA - CENTRO DE ACOLHIMENTO E TRATAMENTO DE ALCOOLISTA**

**LOCAL: HOSPITAL SANTO ANTÔNIO, AV. BOMFIM,  
161, LARGO DE ROMA, PORTÃO 7.**

**CONTATO: (71) 3310-1195 / (71) 3310-1291**

**E-MAIL: CATA@IRMADULCE.ORG.BR**

**AMBULATÓRIO: SEG-SEX DAS 7H ÀS 17H**

**ATENDIMENTO GERAL: POR ORDEM DE CHEGADA,  
SEG-QUI A PARTIR DAS 7H  
(GRATUITO)**

## **CAPS AD PERNAMBUÉS**

**LOCAL: RUA CONDE PEREIRA CARNEIRO, 271-  
PERNAMBUÉS**

**CONTATO: (71) 3238- 2847**

**ATENÇÃO PSICOSSOCIAL COM FOCO EM ABUSO DE  
ÁLCOOL E OUTRAS DROGAS**

**DISTRITOS SANITÁRIOS: BARRA/RIO VERMELHO,  
BOCA DO RIO, CABULA/BEIRU, LIBERDADE  
(GRATUITO)**

## **CAPS AD GREGÓRIO DE MATOS**

**LOCAL: RUA SALDANHA, 35 - PELOURINHO**

**CONTATO: (71) 3283-5547**

**ATENÇÃO PSICOSSOCIAL COM FOCO EM ABUSO DE  
ÁLCOOL E OUTRAS DROGAS**

**DISTRITO SANITÁRIO: CENTRO HISTÓRICO  
(GRATUITO)**

# Uso abusivo de drogas

**ATENÇÃO: FAÇA O CONTATO  
PREFERENCIALMENTE PRESENCIAL**

## **CAPS AD III GEY ESPINHEIRA**

**LOCAL: ESTRADA VELHA DE CAMPINAS, 61 - PIRAJÁ**

**CONTATO: (71) 3202-1895**

**ATENÇÃO PSICOSSOCIAL COM FOCO EM ABUSO DE  
ÁLCOOL E OUTRAS DROGAS**

**DISTRITOS SANITÁRIOS: BROTAS, CAJAZEIRAS,  
ITAPAGIPE, ITAPUÃ, PAU DA LIMA, SÃO  
CAETANO/VALÉRIA, SUBÚRBIO FERROVIÁRIO  
(GRATUITO)**



**(ACIMA TEMOS O DESENHO DE QUATRO MÃOS, DE  
DIFERENTES TONS DE PELE, SEGURANDO UMA NO PULSO  
DA OUTRA, FORMANDO UM CÍRCULO)**

# Assistência à família, casal e idoso(a)

## **COFAM - CENTRO DE ORIENTAÇÃO FAMILIAR**

LOCAL: AV. JOANA ANGÉLICA, N°39, CONVENTO DA  
LAPA - NAZARÉ

CONTATO: (71) 3242-5959

(AGENDAMENTO APENAS POR TELEFONE)

SITE: [WWW.COFAM.ORG.BR](http://WWW.COFAM.ORG.BR)

EMAIL: [COFAM.BA19@GMAIL.COM](mailto:COFAM.BA19@GMAIL.COM)

PSICOPEDAGOGIA, PSICOTERAPIA INDIVIDUAL PARA  
DULTO, ADOLESCENTE, CRIANÇAS A PARTIR DE 6  
ANOS (VALOR À COMBINAR)

## **CEFAC - CENTRO DE ESTUDOS DE FAMÍLIA E CASAL**

LOCAL: R. LUCAIA, 295, EDIFÍCIO EMPRESARIAL  
LUCAIA, SALA 504 - RIO VERMELHO

CONTATO: (71) 3334-3150

PSICOTERAPIA DE FAMÍLIA E CASAL  
(VALOR À COMBINAR)



(AO LADO TEMOS A IMAGEM DE UM  
HOMEM E UMA MULHER IDOSOS DE  
MÃOS DADAS: A MULHER TEM CABELO  
GRISALHO, CURTO E CACHEADO E ESTÁ  
COM CAMISA E SAIA AZUL CLARAS E O  
HOMEM É CARECA E ESTÁ COM ÓCULOS,  
CAMISA VERDE ESCURA E CALÇA CINZA)

# Assistência à família, casal e idoso(a)



## **CREASI - CENTRO DE REFERÊNCIA DE ATENÇÃO À SAÚDE DO IDOSO**

**LOCAL: AV. ANTÔNIO CARLOS MAGALHÃES, S/Nº -  
PARQUE BELA VISTA. CENTRO DE ATENÇÃO À  
SAÚDE PROF. DR. JOSÉ MARIA DE MAGALHÃES  
NETTO (CAS), PRÓXIMO AO BRT**

**CONTATO: (71) 3103-6102, (71) 99209849 (APENAS  
WHATSAPP)**

**SITE: [WWW.SAUDE.BA.GOV.BR/ATENCAO-A-SAUDE/COMOFUNCAONAOSUS/CENTROS-DE-REFERENCIA/CREASI/](http://WWW.SAUDE.BA.GOV.BR/ATENCAO-A-SAUDE/COMOFUNCAONAOSUS/CENTROS-DE-REFERENCIA/CREASI/)**

**FUNCIONAMENTO: 7H ÀS 18H, APENAS DIAS ÚTEIS  
PSICOTERAPIA INDIVIDUAL E EM GRUPO PARA  
IDOSOS E FAMÍLIAS, ATENDIMENTO  
MULTIPROFISSIONAL, GRUPOS DE CONVIVÊNCIA,  
AVALIAÇÃO COGNITIVA, ATIVIDADES EDUCATIVAS,  
DISTRIBUIÇÃO DE MEDICAMENTOS E PSIQUIATRIA  
(GRATUITO)**

# Assistência ao público LGBTQIA+



**CENTRO DE REFERÊNCIA LGBT+ VIDA BRUNO**  
LOCAL: AVENIDA OCEÂNICA, 3.731, RIO VERMELHO  
CONTATO: (71) 3202-2750  
ACOMPANHAMENTO E ORIENTAÇÃO JURÍDICA,  
PSICOLÓGICA E SOCIAL AO PÚBLICO LGBT  
(GRATUITO)

# Assistência a vítimas de racismo



**CENTRO DE REFERÊNCIA DE COMBATE AO  
RACISMO E À INTOLERÂNCIA RELIGIOSA  
NELSON MANDELA**  
LOCAL: AV. MANOEL DIAS DA SILVA, Nº 2.177,  
TÉRREO, PITUBA  
FUNCIONAMENTO: SEGUNDA A SEXTA-FEIRA,  
DAS 9 ÀS 12H E DAS 14 ÀS 18H (GRATUITO)

# Assistência a migrantes



## **NÚCLEO DE APOIO AOS MIGRANTES E REFUGIADOS (NAMIR)**

LOCAL: **CEAO - LARGO 2 DE JULHO**  
CONTATO: **(71) 3283-5510**  
E-MAIL: **BALCÃO NAMIR@GMAIL.COM**  
INSTAGRAM: **@NAMIRUFBA**  
(GRATUITO)

# Assistência a déficits de aprendizagem e reabilitação



## **CEPRED - CENTRO ESTADUAL DE PREVENÇÃO E REABILITAÇÃO DE DEFICIÊNCIA (SUS)**

LOCAL: **AV. ACM, S/N, IGUATEMI**  
CONTATO: **(71) 3103-6202**  
EMAIL: **SESAB.CEPRED@SAUDE.BA.GOV.BR**  
ACOMPANHAMENTO PSICOSSOCIAL, OFICINA TERAPÊUTICA E ATENDIMENTO PSICOPEDAGÓGICO, VISANDO À REABILITAÇÃO FÍSICA E NEUROEVOLUTIVA DE PESSOAS COM DEFICIÊNCIA (GRATUITO).



# Atendimentos em faculdades



## **SERVIÇO DE PSICOLOGIA PROF JOÃO IGNÁCIO DE MENDONÇA - IPS/UFBA**

LOCAL: RUA CAETANO MOURA, 140, FEDERAÇÃO

CONTATO: (71) 98726-4024 (WHATSAPP)

ATENDIMENTO PSICOLÓGICO INDIVIDUAL A VALOR SOCIAL

## **CLÍNICA ESCOLA DA UNIJORGE**

LOCAL: AV. LUIS VIANA FILHO, N° 6775, PARALELA.

INSTITUTO DE SAÚDE UNIJORGE

ATENDIMENTO PSICOLÓGICO INDIVIDUAL (VALOR À COMBINAR)

## **UNIFTC**

LOCAL: AV. LUÍS VIANA FILHO, 8812 - PARALELA, SALVADOR - BA, 41741-590

CONTATO: (71) 3281-8045 (WHATSAPP)

ATENDIMENTO PSICOLÓGICO INDIVIDUAL E GRUPAL (GRATUITO)

# Atendimentos em faculdades



## **PSIU UFBA**

LOCAL: **SEDE DA PROAE, RUA CAETANO MOURA, 140, FEDERAÇÃO**

CONTATO: **(71) 98707-1041** (WHATSAPP)  
ACOLHIMENTO/SUORTE PARA ESTUDANTES DA UFBA (GRATUITO)

## **SERVIÇO DE PSICOLOGIA DA UNEB**

LOCAL: **RUA SILVEIRA MARTINS, Nº 2555. PRÉDIO ANEXO AO DEPARTAMENTO DE EDUCAÇÃO.**

**CABULA, SALVADOR - BA**

CONTATO: **(71) 3117-2253**

E-MAIL: **SERVICODEPSICOLOGIA@UNEB.BR**

**EM 05/12/2023, A MARCAÇÃO DE PSICOTERAPIA PARA QUEM NÃO É DA UNEB ESTAVA SUSPensa POR TEMPO INDETERMINADO.**

## **SERVIÇO ESCOLA DE PSICOLOGIA STELLA DE FARÓ - CENTRO UNIVERSITÁRIO UNISBA**

LOCAL: **AV. OCEÂNICA, 2717, ONDINA**

ATENDIMENTO PSICOLÓGICO INDIVIDUAL A TODAS AS FAIXAS ETÁRIAS (VALOR A COMBINAR)

# Atendimentos em faculdades

## FACULDADE ESTÁCIO

LOCAL: RUA XINGU, Nº 179, JARDIM ATALAIA, STIEP  
CONTATO: (71) 2107-8144  
ATENDIMENTO PSICOLÓGICO INDIVIDUAL  
(GRATUITO)



(AO LADO TEMOS A IMAGEM DE UMA MULHER SENTADA FRENTE A UMA MESA, SORRINDO, DE CABELO CURTO, BLUSA BRANCA DE BOLINHAS PRETAS E SOBRETUDO ROSA, SEGURANDO UMA CANECA DA QUAL SAI FUMAÇA)



# **Espaços com atividades em grupo**

**A SEGUIR, VOCÊ PODERÁ ENCONTRAR  
INDICAÇÕES DE ESPAÇOS COM  
ATIVIDADES EM GRUPO GRATUITAS  
DE VÁRIOS TIPOS: GRUPOS DE APOIO,  
PRÁTICAS DE CUIDADO,  
MOVIMENTOS SOCIAIS COM AÇÕES  
PARA A COMUNIDADE**

# Movimento sociais e coletivos com ações para a comunidade



## **JACA - JUVENTUDE ATIVISTA DE CAJAZEIRAS**

**INSTAGRAM: @JACANOINSTA**

**(71) 99351-8626**

**CAJAZEIRAS V - RUA DEPUTADO HERCULANO MENEZES S/N -  
INDÚSTRIA DO BAIRRO**

**SEGUNDA - SÁBADO : 09H - 17:H**

REALIZA UMA SÉRIE DE AÇÕES SOCIAIS COMO OFICINAS DE ARTE, DEBATES SOBRE RACISMO, QUESTÕES DE GÊNERO, DIREITOS HUMANOS E TAMBÉM, OFICINAS VOLTADAS PARA PESQUISA E CRIAÇÃO COM LIXO TECNOLÓGICO,

## **COLETIVO ORI**

**INSTAGRAM: @COLETIVOORI**

**COLETIVOORIPSIKOLOGIA@GMAIL.COM**

**ONLINE**

PROMOVER SAÚDE MENTAL PRA POPULAÇÃO NEGRA ATRAVÉS DE PALESTRAS, GRUPOS DE ESTUDOS E ATENDIMENTO PSICOLÓGICO, ATRAVÉS DOS PROJETOS RODA PRETA E OGUNHE.

## **CASA PRETA ZEFERINA**

**INSTAGRAM: @CASAPRETAZEFERINA**

**(71) 99274-2180 / (71) 971 8622-6928**

**LADEIRA DO BALUARTE, N° 10 - STO ANTÔNIO, SALVADOR - BA  
SEGUNDA-SÁBADO: 09H-18H**

ESPAÇO DE CONSTRUÇÃO COLETIVA E DE RESISTÊNCIA DAS MULHERES, OFERECENDO APOIO JURÍDICO, PSICOLÓGICO E DE ASSISTÊNCIA SOCIAL PARA MULHERES VÍTIMAS DE VIOLÊNCIA. TAMBÉM REALIZA CURSOS DE FORMAÇÃO; RODAS DE CONVERSAS; ENCONTROS DE COLETIVOS; EVENTOS CULTURAIS E OUTRAS ATIVIDADES PARA COMUNIDADE NO GERAL.

# Movimento sociais e coletivos com ações para a comunidade

## COLETIVO ESTUDANTIL NEGRO ANA CELIA DA SILVA

INSTAGRAM: @COLETIVOANACELIA

COLETIVOANACELIADASILVA@GMAIL.COM

FACULDADE DE EDUCAÇÃO DA UFBA - AV. REITOR MIGUEL CALMON, S/N - VALE DO CANELA.

LUTAR CONTRA O RACISMO NOS AMBIENTES ACADÊMICOS, ATRAVÉS DA CONSTRUÇÃO DE UM ESPAÇO DE ACOLHIMENTO PARA ESTUDANTES NEGRES, NEGRAS E NEGROS QUE ENCONTREM NO COLETIVO UM MEIO DE RESISTIR E PERMANECER JUNTAS/AS/OS NA UNIVERSIDADE. PROMOVE GRUPO DE ESTUDOS, SEMINÁRIOS, PALESTRAS, CURSOS FORMATIVOS, OFICINAS, ESPAÇO DE ACOLHIMENTO/ESCUÇA A PARTIR DE REUNIÕES, APOIO, PARCERIAS E/OU PARTICIPAÇÃO EM ATIVIDADES/EVENTOS DE OUTROS COLETIVOS E CENTROS ACADÊMICOS, ETC.



(EM CIMA TEMOS A IMAGÉM DE UM HOMEM E UMA MULHER NEGROS VESTIDOS COM ROUPAS AMARELAS. O HOMEM ESTÁ FALANDO EM UM MEGAFONE A MULHER AO SEU LADO FALANDO COM O PUNHO SERRADO)

# Espaços comunitários



## **CENTRO CULTURAL QUE LADEIRA É ESSA?**

INSTAGRAM: @QUELADEIRAESSA

QUELADEIRA@GMAIL.COM

(71) 99688-0599

LADEIRA DA PREGUIÇA, 10 - COMERCIO, SALVADOR - BA, 40060-286

SEGUNDA-SÁBADO: 08H-19H

COLETIVO DE MORADORES E COLABORADORES, QUE PROMOVEM AÇÕES QUE VISAM VALORIZAR E INCENTIVAR A CULTURA E IDENTIDADE DA LADEIRA DA PREGUIÇA.

## **BIBLIOTECA COMUNITÁRIA DO CALABAR**

INSTAGRAM: @BIBLIOTECADOCALABAR

BILBIOTECADOCALABAR@YAHOO.COM.BR

(71) 98378-1196

1ª TRAVESSA DO CALABAR, Nº 46 | CALABAR – PRÉDIO DO PROVIDA CEP: 40226-435, SALVADOR-BA

SEGUNDA-SEXTA: 08H-12H E 14H-17H

PROMOVE ATIVIDADES DE INCENTIVO À LEITURA; CINEDEBATE; APRESENTAÇÕES CULTURAIS; SARAU; PALESTRAS; RODAS DE CONVERSAS; OFICINAS DIVERSAS; AULAS DE CAPOEIRA; AULAS DE DANÇA.

## **BIBLIOTECA COMUNITÁRIA DE ÍTALO**

INSTAGRAM: @BIBLIOTECADEITALO

BIBLIOTECADEITALO@GMAIL.COM

(71) 3309-5593

RUA PADRE LUIS LINTNER, 189, CAJAZEIRA V

SEGUNDA-SEXTA: 08H-12H E 14H-17H

ATENDER, ORIENTAR E ACOMPANHAR PESQUISAS ESCOLARES DE CRIANÇAS, JOVENS E ADULTOS, E ESTIMULA A LEITURA PROMOVENDO MEDIAÇÃO DE LEITURA, CONTAÇÃO DE HISTÓRIAS, SARAUS, EXIBIÇÃO DE FILMES, FORMAÇÃO DE MEDIADORES E EDUCADORES.

# Espaços comunitários

## **BIBLIOTECA COMUNITÁRIA SANDRA MARTINI**

INSTAGRAM: @BIBLIOTECASANDRAMARTINI02

BCSANDRASANDRA@GMAIL.COM

RUA JACOB DE CARVALHO, S/Nº, ÁGUAS CLARAS

MEDIAÇÃO DE LEITURA; RODAS DE CONVERSAS COM CRIANÇAS, ADOLESCENTES, JOVENS E ADULTOS; ALONGAMENTO LITERÁRIO COM GRUPO DE SENHORAS; LEITURA COMPARTILHADA; BIBLIOTECA NAS ESCOLAS; SARAU; CURSO DE ARTESANATO COM JOVENS E SENHORAS; LEITURA APLICADA (INTERPRETAÇÃO DE TEXTOS A PARTIR DE VIVÊNCIAS).

## **BIBLIOTECA COMUNITÁRIA PAULO FREIRE**

INSTAGRAM: @BCPF\_ESCADA

(71) 3398-4336 / (71) 98888-4298

BCPAULOFREIRE@GMAIL.COM

RUA ALMEIDA BRANDÃO, 77 - ESCADA

SEGUNDA-SEXTA 09H-17H

RODA DE CONVERSAS; RODAS DE LEITURA; SARAU; FEIRA DO LIVRO; BRECHÓS COMUNITÁRIOS; PALESTRAS; ENCONTROS COMUNITÁRIOS;



(AO LADO TEMOS A IMAGEM DE UMA GAROTA NEGRA DE VESTIDO MARROM E SAPATOS AZUIS LENDO UM LIVRO SENTADA EM CIMA DE TRÊS GRANDES LIVROS)



# Práticas de cuidado



## **ASSOCIAÇÃO INTERNACIONAL DE CAPOEIRA OS BAMBAS DO SOL NASCENTE**

(71) 3213-0999 / 98808-8327

AVENIDA SÃO ROQUE Nº 88, BAIRRO DO URUGUAI, SALVADOR –  
BAHIA

PROMOVE ATIVIDADES SOCIOCULTURAIS, INCENTIVANDO À PRÁTICA DE ESPORTES E O DESENVOLVIMENTO CULTURAL. OFERTA GRATUITAMENTE AULAS DE CAPOEIRA, PERCUSSÃO E INFORMÁTICA PARA COMUNIDADE DO URUGUAI E ADJACÊNCIAS.

## **GRUPO DE CAPOEIRA GAVIÕES DA LUA**

@GAVIOESDALUA

GAVIOESDALUAOFICIAL@GMAIL.COM

(71) 98773-6691

ACADEMIA DO MESTRE LUA - RUA ENGENHEIRO AUSTRICLIANO,  
176 / RUA MELLO MORAES FILHO, 587

DESENVOLVER E PROPORCIONAR UM AMBIENTE SAUDÁVEL E INCLUSIVO ONDE AS CRIANÇAS POSSAM SE DESENVOLVER TANTO FÍSICA COMO EMOCIONALMENTE; PROMOVER E VALORIZAR A EXPRESSÃO CULTURAL DA CAPOEIRA; PROMOVER A SOCIALIZAÇÃO E COMBATER A EXCLUSÃO ATRAVÉS DA PRÁTICAS COLETIVAS DE CAPOEIRA; APRENDIZADO DE INSTRUMENTOS DA CAPOEIRA, MÚSICAS E LETRAS; ATIVIDADES CULTURAIS REFERENTES A CAPOEIRA, INCLUINDO A HISTÓRIA, LITERATURA E TEATRO.

## **PROJETO ACOLHIMENTO CULTS/UFBA**

@PROJETO.ACOLHIMENTO

MODALIDADE: ONLINE

PROJETO DE EXTENSÃO IDEALIZADO PARA PROMOVER ACOLHIMENTO À POPULAÇÃO UFBA E EXTERNA. ATENDIMENTOS REALIZADOS ATRAVÉS DE VIDEOCHAMADAS, DIVIDIDOS EM ATÉ 10 SESSÕES.

# Práticas de cuidado

## **CUIDADOTECA CUIDAR DE SI**

INSTAGRAM: @[CUIDADOTECAEPICS](#)  
[CUIDADOTECA@GMAIL.COM](mailto:CUIDADOTECA@GMAIL.COM)

R. BARÃO DE JEREMOABO, S/N - ONDINA, SALVADOR - BA,  
40170-290

SEXTA-FEIRA: 9H-12H

REALIZAÇÃO DE PRÁTICAS INTEGRATIVAS E COMPLEMENTARES EM SAÚDE (PICS): REIKI, MÃOS DE LUZ, CROMOTERAPIA E REFLEXOLOGIA PODAL. ALÉM DAS PRÁTICAS COLETIVAS DANÇA CIRCULAR SAGRADA, TAI CHI, TERAPIA COMUNITÁRIA INTEGRADA E YOGA DO RISO

## **FEIRA AGROECOLOGICA DA UFBA**

INSTAGRAM: @[FEIRAAGROECOLOGICAUFBA](#)  
(71) 3283-7072

[FEIRAAGROECOLOGICAUFBA@GMAIL.COM](mailto:FEIRAAGROECOLOGICAUFBA@GMAIL.COM)

PRAÇA DAS ARTES, CAMPUS DE ONDINA - UFBA 40170-115  
SALVADOR, BA

SEXTAS FEIRAS DAS 07:00 AS 13:00HRS

COMERCIALIZAÇÃO DE PRODUTOS AGROECOLÓGICOS, QUE É FEITA DIRETAMENTE PELOS PRODUTORES, É ACOMPANHADA POR ATIVIDADES DIVERSAS, COM A PARTICIPAÇÃO DE PROFESSORES, ESTUDANTES, AGRICULTORES E CONSUMIDORES, A PRÁTICA DA YOGA, MEDITAÇÃO, OFICINAS DE ALIMENTOS, PRÁTICAS INTEGRATIVAS E COMPLEMENTARES DE SAÚDE - ESCUTA SENSÍVEL, REFLEXOLOGIA PODAL, AROMOTERAPIA, ENTRE OUTROS - E O MOMENTO CULTURAL, COM MÚSICA AO VIVO, QUE ATRAI DIVERSOS ARTISTAS.

(AO LADO TEMOS A IMAGEM DE UMA MULHER NEGRA DE CABELOS LONGOS, BLUSA AMARELA LISTRADA E CALÇA MARROM, PRATICANDO YOGA COM UMA MULHER BRANCA DE CABELOS CURTOS BLUSA LISTRADA VERMELHA E CALÇA VERDE)





# Indicações de profissionais particulares

**A SEGUIR, VOCÊ PODERÁ  
ENCONTRAR CONTATOS  
DE PROFISSIONAIS QUE  
ATENDEM NO  
PARTICULAR COM UM  
VALOR A COMBINAR**

# Atendimento Geral



**GIULIA RIBO MALPICA**

**(11) 97464-8801**

**@PSI.GIULIARM**

**CRP: 06/185388**

**CRIANÇA, ADOLESCENTE E ADULTO  
ABORDAGEM: FENOMENOLOGIA**

**NAIRA BONFIM**

**(71) 99949-9752**

**NAIRABONFIMPSI@GMAIL.COM**

**CRP:03/21024**

**ADOLESCENTES, ADULTOS E IDOSOS - LGBTQIAP+ -  
ABORDAGEM: PSICANÁLISE**

**ANA CAROLINA CRUZEIRO**

**(21) 99926-8868**

**CRP: 05/69995**

**ADULTO E IDOSO**

**ABORDAGEM: TERAPIA COGNITIVO  
COMPORTAMENTAL**

**JARDEL CARVALHO**

**(71) 986837980**

**@JARDELCARVALHO.SL**

**CRP: 03/25446**

**ADULTO E IDOSO**

**ABORDAGEM: TCC**



**ISABELLE RANGEL DO NASCIMENTO**

**(11) 97355-0355**

**@PSICO.CMA**

CRP: 06/184812

ADOLESCENTE E ADULTO

ABORDAGEM: PSICANÁLISE

**ELISABETE REIS DA LUZ**

**(71) 9312-6334**

**PSI.BETEREIS@GMAIL.COM**

CRP: 003/22925

CRIANÇA, ADOLESCENTE E ADULTO

ABORDAGEM: PSICANÁLISE

**PIETRA ESPOSITO TURCO**

**(11) 95047-9966**

**PIETRA.TURCO22@GMAIL.COM**

CRP: 06/184635

ADOLESCENTE E ADULTO

ABORDAGEM: PSICOLOGIA ANALÍTICA

**KEILLA CHRISTINA DO NASCIMENTO**

**(71) 98734-1355**

**@KEILLACARDOSO.PSI**

CRP: 03/26815

ADULTO E IDOSO

ABORDAGEM: GESTALT TERAPIA



**(ACIMA TEMOS O DESENHO DE DOIS BALÕES DE FALA,  
UM NA COR LARANJA OUTRO NA COR AMARELA)**



**JULIANA DÓRIA**

**(61) 99856-0302**

**@JULIANADORIA.PSI**

**CRP: 01/21942**

**ADULTO**

**ABORDAGEM: GESTALT-TERAPIA**

**CLECIANE CRUZ DOS SANTOS**

**(71) 99199-6253,**

**ATENDIMENTO INTERSECCIONAL**

**CRP: 03/25720**

**ADULTO E IDOSO**

**ABORDAGEM: GESTALT-TERAPIA**

**YNAÊ BARROS DA RESSURREIÇÃO**

**(71) 99199-6057**

**YNAEMOREIRA@GMAIL.COM**

**CRP: 03/25735**

**ADOLESCENTE E ADULTO**

**ABORDAGEM: PSICANÁLISE**

**MARIA LUIZA DE MORAES**

**(71) 99335-6027**

**MARIALUIZA.45@HOTMAIL.COM**

**CRP: 003/23392**

**CRIANÇA, ADOLESCENTE, ADULTO E IDOSO**

**ABORDAGEM: PSICANÁLISE**



**LAILA REIS SANTANA MELLO MOTTA**

**(71) 99102-4685**

**LAILARMELLO@GMAIL.COM**

**CRP: 03/17252**

**CRIANÇA, ADOLESCENTE E ADULTO**

**ABORDAGEM: PSICANÁLISE**

**LUCAS GALDINO SANTOS DA SILVA**

**(71) 98877-1174**

**@TECENDOPSICOLOGIA**

**CRP: 03/14469**

**ADOLESCENTE, ADULTO E IDOSO**

**ABORDAGEM: ANALÍTICA JUNGUIANA**

**JULIANA RIBEIRO FREIRE DE CARVALHO**

**(71) 98793-0027**

**JULIANA.FCARVALHO1@GMAIL.COM**

**CRP: 03/25927**

**ADULTO E IDOSO**

**ABORDAGEM: GESTALT-TERAPIA**

**KEILLA CHRISTINA DO NASCIMENTO**

**(71) 98734-1355**

**@KEILLACARDOSO.PSI**

**CRP: 03/26815**

**ADULTO E IDOSO**

**ABORDAGEM: GESTALT TERAPIA**

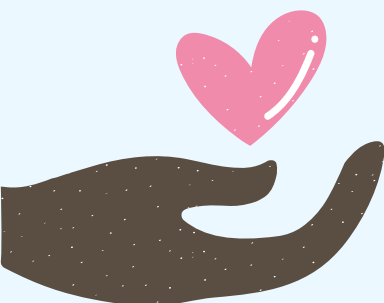

**(AO LADO TEMOS A IMAGEM DE MÃO  
NEGRA, SEGURANDO UM CORAÇÃO  
ROSA)**



**IVAN PIRES TEIXEIRA**

**(11) 99536-9848**

**IVANTXR@GMAIL.COM**

**CRP: 06/175399**

**ADULTO E IDOSO**

**ABORDAGEM: PSICANÁLISE LACANIANA**

**LÍVIA PESSÔA**

**(71) 99998-6616**

**LIVIA.PESSOAAGUIAR@HOTMAIL.COM**

**CRP: 27275**

**ADULTO**

**ABORDAGEM: GESTALT-TERAPIA**

**JULIA CAMPOS CARVALHO REZENDE**

**(71) 99971-6517**

**LIACCREZENDE@GMAIL.COM**

**CRP: 03/2696503**

**ADULTO**

**ABORDAGEM: PSICANÁLISE**



**(AO LADO TEMOS A IMAGEM DE UM HOMEM BRANCO CADEIRANTE, DE BLUSA VERDE E CALÇA VERMELHA CONVERSANDO COM UMA MULHER BRANCA, DE BLUSA VERMELHA E CALÇA VERDE, QUE SEGURA UM LIVRO VERDE)**





**JULIANA BITTENCOURT**

**(11) 96755-1906**

**@PSICOJULIANANEVES**

**CRP: 06/185321**

**CRIANÇA, ADOLESCENTE E ADULTO**

**ABORDAGEM: PSICANÁLISE**

**KEILLA CHRISTINA DO NASCIMENTO**

**(71) 98734-1355**

**@KEILLACARDOSO.PSI**

**CRP: 03/26815**

**ADULTO E IDOSO**

**ABORDAGEM: GESTALT TERAPIA**

**JOARA MATOS RIBEIRO BARRETO**

**(71) 98748-1033**

**@JOARAMATOSPSICOLOGA**

**CRP: 03/25692**

**ADULTO**

**ABORDAGEM: GESTALT-TERAPIA**



**(AO LADO TEMOS A IMAGEM  
DE UMA MULHER E DE UM  
HOMEM NEGROS  
CONVERSANDO)**

# Mapa dos serviços

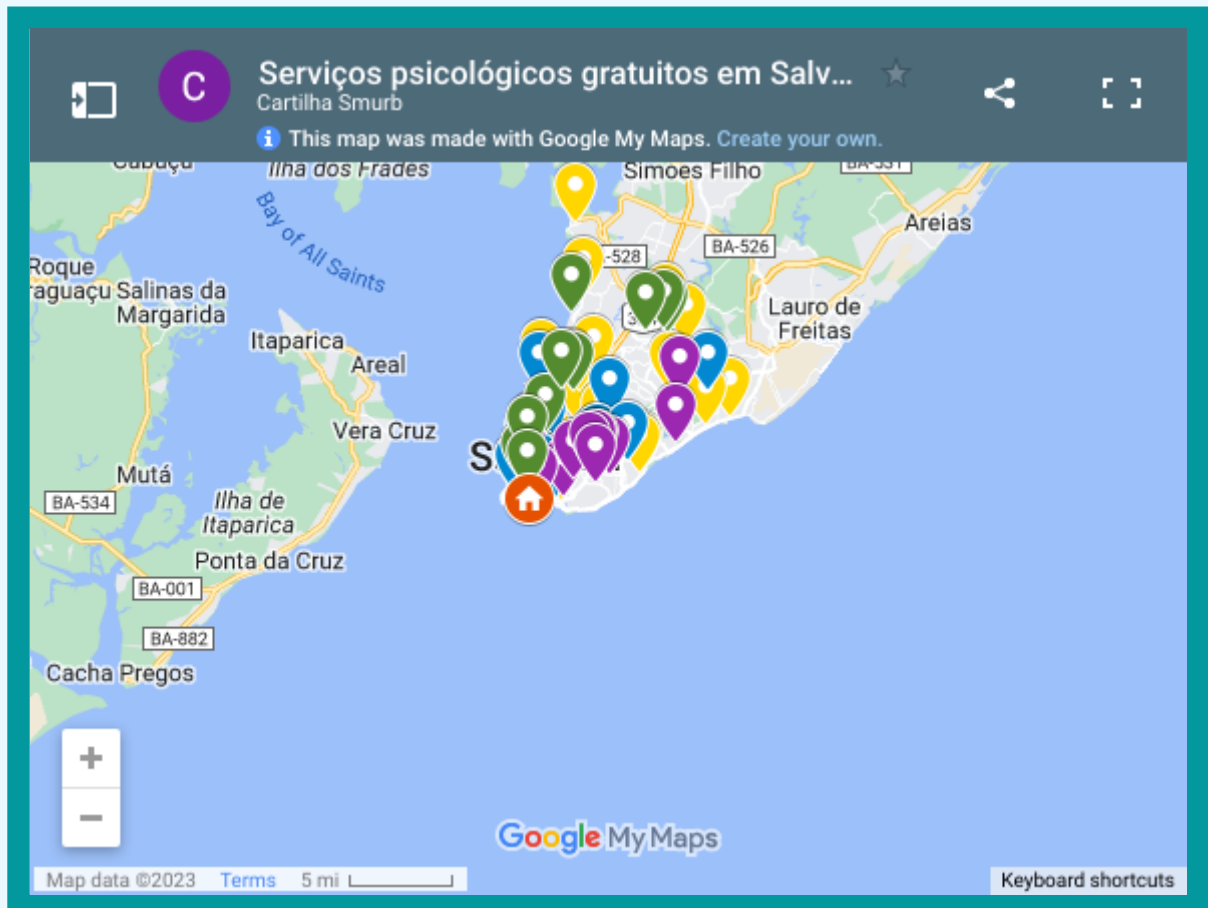

## [LINK PARA O MAPA](https://www.google.com/maps/d/u/4/edit?mid=1ETUABS4KR2L6VCGI4FH6ITKZ1KIU4YC&usp=sharing)

[HTTPS://WWW.GOOGLE.COM/MAPS/D/U/4/EDIT?  
MID=1ETUABS4KR2L6VCGI4FH6ITKZ1KIU4YC&USP=SHARING](https://www.google.com/maps/d/u/4/edit?mid=1ETUABS4KR2L6VCGI4FH6ITKZ1KIU4YC&usp=sharing)

# Realização



**2ª EDIÇÃO - DEZ/2023**

**ALAN LACERDA DOS SANTOS  
CHIARA KEESE MONTANHESI  
JOÃO PEDRO ROSA  
MATHEUS PORTELA**

**SOB ORIENTAÇÃO DE:  
SRA. MANUELA MOURA**



**1ª EDIÇÃO - 2022**

**ANA EMILIA MUNIZ  
ANDREZA REIS  
BIANCA VASCONCELOS DE OLIVEIRA  
GIULIA TESCARI MEDEIROS  
IRLURDES A. PINHEIRO  
JUCIMARA NASCIMENTO  
MARIA PAULA JACOBINA  
MARCIO LIMA  
MÁRLON CARDOSO  
SÉRGIO ASSUNÇÃO  
THIAGO ALCANTARA  
VICTÓRIA LIMA**

**SOB ORIENTAÇÃO DE:  
SRA. MANUELA MOURA  
SR. GIVANILDO DA SILVA NERY**

## **OBSERVAÇÃO:**

**OS AUTORES DA PRESENTE CARTILHA NÃO SE RESPONSABILIZAM PELA CONDUTA PROFISSIONAL E RECURSOS TEÓRICO-TÉCNICOS UTILIZADOS PELOS PROFISSIONAIS INDICADOS PARA ATENDIMENTO.**

**QUAISQUER DENÚNCIAS RELACIONADAS AO PROFISSIONAL DE PSICOLOGIA PODEM SER REALIZADAS NO CONSELHO REGIONAL DE**

**PSICOLOGIA:**

**TELEFONE:**

**(71) 3019-9208**

**ENDEREÇO:**

**RUA PROFESSOR ARISTIDES NOVIS, 27, FEDERAÇÃO,  
SALVADOR-BA CEP: 40.210-630**

**EMAIL:**

**ATENDE@CRPBA.ORG.BR**

# Apoio



(ACIMA TEMOS O BRASÃO DA UFBA,  
SEGUIDO DO BRASÃO E SMURB E, POR  
FIM, O BRASÃO DO NAPE UFBA)